A portrait of a man with dark hair, smiling, wearing a dark suit jacket over a white shirt with a patterned vest. He is sitting on a chair, with his hands clasped. The background is a mix of blue and red vertical stripes.

JOSUÉ de ALÉM DOS LIMITES CASTRO partituras

Índice

Sacrifício e Louvor	03
Dê Glória	13
Que Maneira Estranha	27
Além dos Limites	37
Tu És Meu Deus	47
Se Deus é por Nós	52
Faz Tua Luz Brilhar	60
Meu Guia És	76
Põe um Canto em Mim	83
A Batalha é do Senhor	91
Vem prá Jesus	102

Sacrifício e Louvor

RUSSEL MAULDIN
arr.: JADER SANTOS

Com profundo sentimento

mp

5

F/E \flat E \flat B \flat /D Cm⁷(9) Cm⁷

mf

9

E \flat /F B \flat F/A D $F^{\#}$ F/G

Vai, so - be ao mon - te, foi a or - dem da - da_a A - bra - ão.

mp

© 1996, Sistema Adventista de Comunicação
Todos os direitos reservados.

13 F/G Gm Cm7 Am7(♭5) D7(♭9) Gm

Mas des - ta vez cor - dei - ro não ha - vi - a no al - tar

17 F/G Gm E♭m7 G♭/A♭ A♭/G♭ B♭/F

Seu fi - lho_a - li cur - va - do es - ta - va em sub - mis - são

21 F/G Gm7 B♭/C C C/B♭ A♭

Sua vi - da e - ra_o pre - ço do lou - vor.

25 F^7sus^4 B^b B^b/D F/E^b B^b

Se_o meu lou - vor e - xi - ge_en - tre - ga, eu que - ro en - tre - gar

29 $Gsus^4$ G Cm Cm/B^b F/A

Quem sa - be_o que de mais pre - cio - so_hou - ver.

33 D/F^\sharp $D7/F^\sharp$ G^9sus^4 Gm Gm/F $Dm^7(b^5)$

Se mes - mo_a vi - da me pe - dir, que Deus me_a - ju - de_a con - se - guir

37 G E^bm/G^b F^{sus}4 F^{7sus}4 B^b

De - por meu tu - do em Seu al - tar

41 B^b/D E^bm⁹ E^bm E7⁺/F[#] F[#]7 B

Vai, so - be ao mon - te, foi a

Uh uh uh uh

45 F[#]/A[#] E^b/G G[#]m F[#]/G[#] G[#]m

or - dem da - da a Je - sus, Vai ao Cal -

48 **C#m7** **A#m7(♯5)** **D#7(♯9)** **G#m** **F#G#** **G#**

vá - rio_e so - fre_a du - ra mor - te nu - ma cruz. Ta -

52 **Em7** *crescendo* **G/A** **A/G** **B/F#** **F#G#** **G#m7**

ma - nho sa - cri - fi - cio al - can - çou o céu Sua

Uh uh uh Ah

crescendo

56 **B/C#** **C#** **A** **A/G** **Bsus4/F#**

vi - da e - ra_o pre - ço do a - mor Se_o meu lou -

Ah ah ah ah

60 *mf* B B/D# F#E E G#sus4 G#

vor e - xi - ge en - tre - ga eu que - ro en - tre - gar Quem

64 C#m C#m/B A#m7(b5) E7/G

sa - be o que de mais pre - cio - so hou - ver Se mes - mo a vi

68 G#sus4 G#m G#F# D#m7(b5) G#7

- da me pe - dir, que Deus me a - ju - de a con - se - guir De - por

Ah ah

72 Em/G F#sus4 F#7sus4 B/A A/G *crescendo poco a*

meu tu - do em Seu al - tar Deus po - de ler o co - ra - ção

Oh Deus po - de ler o co - ra - ção

76 F#m7 Bm Bm/A G#m7(b5) Bm/C# C#E#

eu des - co - bri Seu no - me é hon - ra - do a in - da mais se eu

eu des - co - bri des - co - bri Ah Se eu

80 Bsus4/F# F# F#7+/G# F#m/G# *Rit.*

nE - le con - fi - ar Se meu lou -

nE - le con - fi - ar *Rit.*

84

f D^{\flat} D^{\flat}/F A^{\flat}/G^{\flat} G^{\flat} $B^{\flat} \text{sus}^4$ B^{\flat}

vor e - xi - ge en - tre - ga eu que - ro en - tre - gar quem

En - tre -

88

f $E^{\flat}m$ $E^{\flat}m/D^{\flat}$ $Cm7^{\flat 5}$ F/A

sa - be o que de mais pre - cio - so hou - ver Se mes - mo a

gar Ah

92

f $B^{\flat 9} \text{sus}^4$ $B^{\flat}m$ $B^{\flat}m/A^{\flat}$ $Fm7^{\flat 5}$ B^{\flat}

vi - da me pe - dir que Deus me a - ju - de a con - se - guir De -

Vi - da me pe - dir

96 $E^b m 7^{(b5)}/A$ $A^b 7sus^4$ $A^b 7$ D^b D^b/F 3

por meu tu - do em Seu al - tar Eu que - ro

oh Se o meu lou - vor e - xi - ge en - tre - ga

100 A^b/G^b G^b $B^b sus^4$ B^b $E^b m$ $E^b m/D^b$ 3

en - tre - gar quem sa - be o que de mais pre - cio - so hou -

En - tre - gar

104 $Cm 7^{(b5)}$ F/A $B^b 7sus^4$ B^b B^b/A^b 3

ver Se mes - mo a vi - da me pe - dir que Deus me a -

Ah Vi - da me pe - dir

108

Fm7(b5) Bb Bb7(b9) Em7(b5)/A

ju - de_a con - se - guir De - por

Oh

112

Em7(b5)/A Gb/Ab Gb/Ab Db

meu tu - do em Seu al - tar.

116

Db/F A7+ *alargando* Abm Db

mp

Dê Glória

HENRY SMITH
Versão: NELSON O. JR. e JADER SANTOS

© 1996, Sistema Adventista de Comunicação
Todos os direitos reservados.

12 Cm/E \flat D \flat A \flat 2/C

San - to Deus, Por - que Seu Fi - lho_a - ma - do en - vi - ou

15 G \flat E7sus 4 E \flat 7 A \flat

a - qui. Dê Gló - ria_ao Se -

18 E \flat /G Fm Cm/E \flat

nhor Je - sus, Dê Gló - ria_ao San - to Deus , por³ -

21 D^b Cm G^b

que Seu Fi - lho a - ma - do en - vi - ou a - qui.

24 E^b7sus⁴ E^bD^b Cm⁷ Fm E^b/F Fm

E a - go - ra o fra - co há de di -

27 $B\flat m$ $E\flat 7$ $Fm 7$

zer: Eu sou for - te no Se - nhor, Por - que Je -

30 $Fm/E\flat$ $G\flat$ $E\flat 7sus 4$ $E\flat/D\flat$

sus em Seu a - mor me sal - vou! E a -

33 Cm⁷ Fm E^b/F Fm B^bm

go - ra o po - bre há de di - zer: Eu sou

36 E^b7 Fm⁷ Fm/E^b

ri - co no Se - nhor, Por - que Je - sus me con - ce -

39

G \flat E \flat 7sus 4 E \flat A \flat

deu Su - a paz, Seu a - mor!

42

Fm D \flat Cm 7 Cm 7 Fm B \flat m

46

A \flat 2/C D \flat D \flat /E \flat E \flat 7

De Gló -

49 A^b E^b/G Fm

ria_ao Se - nhor Je - sus, Dê Gló - ria ao

52 Cm^7/E^b D^b A^b2/C A^b

San - to Deus, Por - que Seu Fi - lho_a - ma - do en - vi -

55 G^b E^b7sus^4 E^b A^b

ou a - qui. Sim, dê Gló - ria_ao Se -

58 $E\flat/G$ Fm $Cm/E\flat$

nhor Je - sus, Dê Gló - ria ao San - to Deus, Por -

61 $D\flat$ $A\flat^2/C$ $G\flat$

que Seu fi - lho_a - ma - do en - vi - ou a -

64 $E\flat^7sus^4$ $E\flat$ Cm^7 Fm^7 $E\flat/F$ Fm^7

qui. E_a - go - ra o fra - co_há de di -

67 $B\flat m^7$ $D\flat/E\flat$ $E\flat$ Fm^7

zer: Eu sou for - te no Se - nhor, Por - que Je -

70 $Fm/E\flat$ $G\flat$ $E\flat^7sus^4$ $E\flat/D\flat$

sus em Seu a - mor me sal - vou! E_a -

73 Cm⁷ Fm⁷ Bbm⁷

go - ra o po - bre há de di - zer: Eu sou

76 E^b Fm⁷ Fm/E^b

ri - co no Se - nhor, Por - que Je - sus me con - ce -

79

G \flat E7sus4 E \flat A \flat

deu Su - a paz Seu a - mor.

82

E \flat /G Fm Cm/E \flat D \flat

86

Cm7 G \flat E \flat /F F/E \flat Dm7

E_a - go - ra o

90

Gm7

Cm7

F7

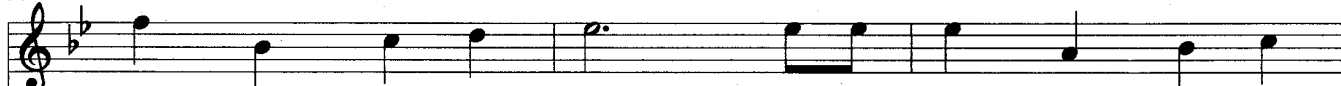

fra - co há de di - zer: Eu sou for - te no Se -

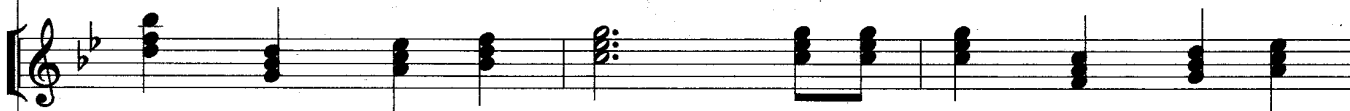

93

Gm7

Gm/F

A^b

nhor, Por - que Je - sus em Seu a - mor me sal -

96

Cm7/F

F/E♭

Dm7

Gm7

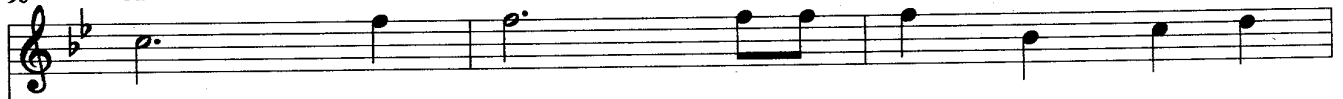

vou! E_a - go - ra o po - bre_há de di -

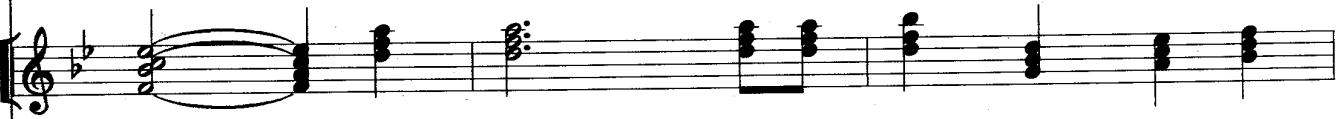

99

Cm7

Fm7

Gm7

zer Eu sou ri - co no Se - nhor, Por - que Je -

102 Gm/F A \flat E \flat /F F

sus me con - ce - deu Su - a paz, Seu a -

105 B \flat Gm E \flat Dm7

mor.

108 Dm7 Gm Cm7 E \flat /F F B \flat

Que Maneira Estranha

DAVE CLARK, MARK HARRIS, e DON KOCH
Versão: JADER SANTOS

Reflexivo

1 *mp* G Asus⁴ A Bm⁷/F[#] G

5 G Asus⁴ A Bm⁷/F[#] G *mp*

9 G A⁷sus⁴ G⁹/B Dsus⁴ D²

É cla - ro que não

foi co - mum Tu - do is - so que a - con - te - ceu

© 1996, Sistema Adventista de Comunicação
Todos os direitos reservados.

13 Asus⁴ A D/F# G A⁷sus⁴

Pois quem i - ri - a i - ma - gi - nar

17 G⁹/B Dsus⁴ D A⁷sus⁴ A

O que ha - ve - ri - a em Be - lém O -

21 D/F# G A/C# D²

lhan - do a man - je - dou - ra Jo - sé com - pre - en - deu O

25 **Bm⁷** **G[#]m⁷(b⁵)** **Em⁷(9)** **G/A**

que o an - jo dis - se a - con - te - ceu E_en - tão pen - sou... Por que

29 **D** **A/C[#]** **G⁹/B** **D/A**

eu, um car - pin - tei - ro tão co - mum? Por que um be

33 **G²** **D/F[#]** **Em⁷** **G/A**

- bê, com tan - tos reis e com po - der? Por

37 D A/C# G⁹/B D/A

que a-qui, na_es-tre - ba - ri - a_en-tre_a-ni - mais? Por que Ma -

41 G² D/F# Em7 G/A A#°

ri - a, a - pe - nas u - ma mo - ça_a mais? E a - go

45 Bm *crescendo* Gm/B^b D/A G#m7(b5) *mf*

- ra eu con - si - go_ou - vir os an - jos a can - tar,

49 *G#m7(b5)* *G/A* *G/A* *A7* *G*

Que ma-nei-ra es- tra - nha de A - guém sal - var!

53 *Asus4* *A* *Bm7/F#* *G* *mp* *G*

Às ve-zes fi-co_a_i - ma - gi - nar

57 *A7sus4* *G9/B* *Dsus4* *D2* *Asus4*

Se Cris - to vies - se co - mo um rei

61 A DF# G A⁷sus⁴ G⁹/B

Não ha - ve - ri - a mais Be - lém E nem pas - to

65 Dsus⁴ D A⁷sus⁴ A⁷ DF#

- res lá do a - lém O a - mor de Deus foi lon

69 G A/C# D² Bm⁷

- ge Es - co - lheu se hu - mi - lhar Jo - sé te - ve em seus bra

73 $G^{\#m7(b9)}$ $Em7(9)$ G/A D

- ços a Je - sus E en - tão pen - sou... Por que eu,

77 $A/C^{\#}$ G^2/B D/A G^2

um car - pin - tei - ro tão co - mum? Por que um be - bê, com tan - tos

81 $D/F^{\#}$ $Em7$ G/A D

reis e com po - der? Por que a - qui,

85

A/C#

G⁹/B

D/A

G²

na_es - tre - ba - ri - a_en - tre_a - ni - mais? Por que Ma - ri - a, a - pe - nas

89

E/F#

Em⁷

G/A

A#^o

Bm *crescendo*

u - ma mo - ça_a mais? E a - go - ra eu con - si

93

Gm/B^b

D/A

G#m⁷(^b5) *mf*

G#m⁷(^b5)

- go_ou - vir os an - jos a can - tar, Que ma - nei - ra_es -

97 G/A Asus⁴ A D A/C#

tra - nha de A - guém sal - var!

101 G⁹/B D/A G⁹ D/F#

Oh...

105 Em⁷ G/A A#^o Bm Gm/B^b

E a - go - ra eu con - si - go ou - vir os

109 *D/A* *G#m7(b5)* *decresc.* *G#m7(b5)* *mp* *Em7(9)*

an - jos a can - tar, Que ma - nei - ra es - tra - nha

113 *G7+/A* *A7* *Em7(9)* *G7+/A* *A* *Em7(9)*

Que ma - nei - ra es - tra - nha Tão es - tra - nha

117 *G7+/A* *G* *A* *Bm7/F#* *G*

de Al-guém sal-var Ah

122 *G9* *G6/A* *G/B* *A/C#* *D9sus4* *D2*

ritardando

Além dos limites

BILL CUOMO, LARNELLE HARRIS e ROBERT JOHNSON
Versão: DOMINGOS da SILVA JR. e JADER SANTOS

© 1996, Sistema Adventista de Comunicação
Todos os direitos reservados

14

D² D/E Em⁷ Em⁷ D/F[#]

com as Tu - as mãos.
po - des con - ce - der.

17

G² G/E F²

E quan - do eu pen - so e re - pen - so no Teu po - der
O que mais pre - ci - sam ter: a cu - ra e a paz

20

C/E Am⁷ F[#]/B

in - crí - vel des - cu - bro en - tão o Teu a - mor.
de es - pí - ri - to, a á - gua vi - va que é Je - sus.

23 C² D Em⁷

E ca - da fei - to Teu, Se - nhor, me faz lem -
 E quem de - la en - tão be - ber, não te -

26 G/F C/E Am⁷

brar que es - te mes - mo a - mor foi a - que - le da cruz, que sal -
 rá se - de nu - ca mais, e vi - da fe - liz vai jor -

29 C/D D/E 1. D⁶/E A

vou o pe - ca - dor. Tu és um Deus sem
 rar do co - ra - ção.

32 D/F# E/G# Asus⁴ A

li - mi - tes. O

35 D/F# D E A²

Teu a - mor to - cou meu co - ra - ção.

38 G D/F# D/E A² D/F#

A - lém dos li - mi

41 E/G# F#m Bm

- tes do meu pen - sar e do meu

44 A/C# G9 D/F#

a - gir a Tu - a gran - de - za é sem fim, pois a -

47 Bm7 3 A/C# 3 D2 E F2

lém dos li - mi - tes Tu es - tás, meu Je - sus

50 F2 2. (D/E) D6/E *f* A

A - lém

53 D/F# E/G# Asus4 A

dos li - mi - tes O

56 D/F# D E A2

Teu a - mor to - cou meu co - ra - ção.

59 G D/F# D/E A² D/F#

A - lém dos li - mi

62 E/G# F#m Bm⁷

- tes do meu pen - sar e do meu

65 A/C# G⁹ D/F#

a - gir, a Tu - a gran - de - za é sem fim, pois a -

68 Bm^7 $A/C\sharp$ D^2 E $E/F\sharp$

lém dos li - mi - tes - Tu es - tás, meu Je - sus.

71 $E\flat/F$ F *ff* $B\flat$ $E\flat/G$

A - lém dos li - mi

74 F/A $B\flat sus^4$ $B\flat$ $E\flat/G$

- tes. O Teu a - mor to - cou

77 $E\flat$ F $B\flat 2$ $A\flat$ $E\flat/G$ $E\flat/F$ $B\flat 2$

meu co - ra - ção. A - lém dos

81 $E\flat/G$ F/A Gm Cm7

li - mi - tes do meu pen - sar e do meu

85 $E\flat/D$ $A\flat 9$ $E\flat/G$

a - gir, a Tu - a gran - de - za é sem fim, pois a -

88 Cm7 B \flat /D E \flat 2 E \flat /F F/G Gm

lém dos li - mi - tes Tu_es - tás, meu Je - sus.

91 Gm F/G Cm7 E \flat /D E \flat 2

Pois a - lém dos li - mi - tes Tu_es - tás, meu Je - sus.

94 G \flat 2 A \flat B \flat 2

mp *p*

Tu és meu Deus

Letra: BOB FARNSWORTH, JEFF BORDERS, TOM HEMBY
JOSE MELENDEZ, DWIGHT LILES e CHRIS CHRISTIAN
Música: JEFF BORDERS, CHRIS CHRISTIAN e ANDY HOLMES
Versão: JADER SANTOS

© 1996, Sistema Adventista de Comunicação
Todos os direitos reservados.

9 E/G# Am Am/G D/F# G G/B C D7sus4 D7

ça_eu vi, Teu a - mor sen - ti, Oh, oh, Tu és meu Deus

12 G G D/F# Em G/D

1. Pai ce - les - te, Rei do u - ni - ver - so

15 C G/B C C/E G/D D G D/F#

És o mes - mo des - de_a_E - ter - ni - da - de. Oh, Ab - ba meu Pai,

18 Em G/D C G/B C C/E G/D D

Do - a - dor da vi - da, Deus co - mi - go, A - que - le que me a - ma.

21 G D/F# Em G/D C G/B

Tu per - do - as, e es - que - ces o que eu fiz. És cor - dei - ro

24 C C/E G/D D G D/F# Em G/D

que so - freu a mor - te, E res - sur - giu ao fim pa - ra dar - me a sal - va - ção.

27 C² G/B C C/E G/D D G C/E

Vem bri-lhar em mim, ó Es-tre-la d'Al-va. Tu és meu Deus

30 D^{7sus4} D G D/F# Em

Mi-nha Ro-cha e meu po-der Tu-a Gra-

33 E/G# Am Am/G D/F# G G/B C D^{7sus4} D⁷ G

ça eu vi, Teu a-mor sen-ti, Oh, oh, Tu és meu Deus Tu-a Gra

37 E/G# Am Am/G D/F# G G/B C D7sus4 D7

- ça_eu vi, Teu a - mor sen - ti, Oh, oh, Tu és meu Deus

40 Em Bm7 Am7 D7sus4 D7 C/E

Oh, oh, Tu , és meu Deus.

44 C/E Em7 Em7

47 C2 3 Gsus4/D G G

Se Deus é por Nós

JADER SANTOS

Alegre com energia

© 1996, Sistema Adventista de Comunicação
Todos os direitos reservados.

10 C D G C/E G/D C/D D7

rá con - tra nós? E - le vai à nos - sa fren - te. Se

13 G Gsus/A G/B C D/C G/B C G/B G

Deus é por nós, Quem se - rá con - tra nós? Nem a mor - te, nem a vi - da, So - fri-

16 C G/B G C G/B Em7 Am C/D G

men - to ou mar - tí - rio, Na - da vai nos se - pa - rar do a - mor de Cris - to.

19

G F9 Eb9 F
mp com sentimento

1. Às ve - zes nos sen - ti - mos sós
2. Na - da vai nos se - pa - rar

22

G F9 Eb9 F G C2/E G

As lu - tas nos as - so - lam sem ces - sar Fe -
Do gran - de a - mor de Cris - to em Deus o Pai Nós

25

Am7 G/B C2 G/D C/E

ri - dos ou a - fli - tos, Fra - cos ou ca - í - dos, So - mos pre - sas do so - frer
te - mos a cer - te - za, Cre - mos na gran - de - za Des - se a - mor que nos sal - vou

Se o sol já não mais quer bri-lhar
A-que-le que nos en-tre-gou

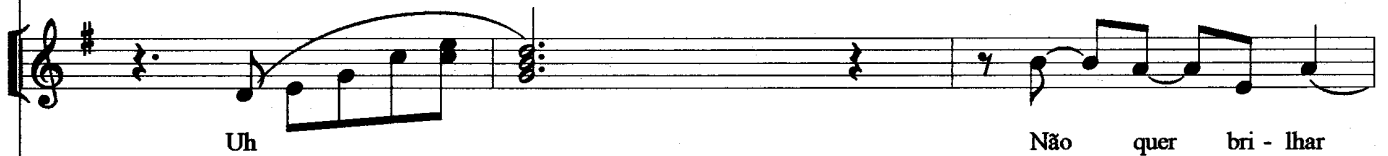

Uh

Não quer bri-lhar
Nos en-tre-gou

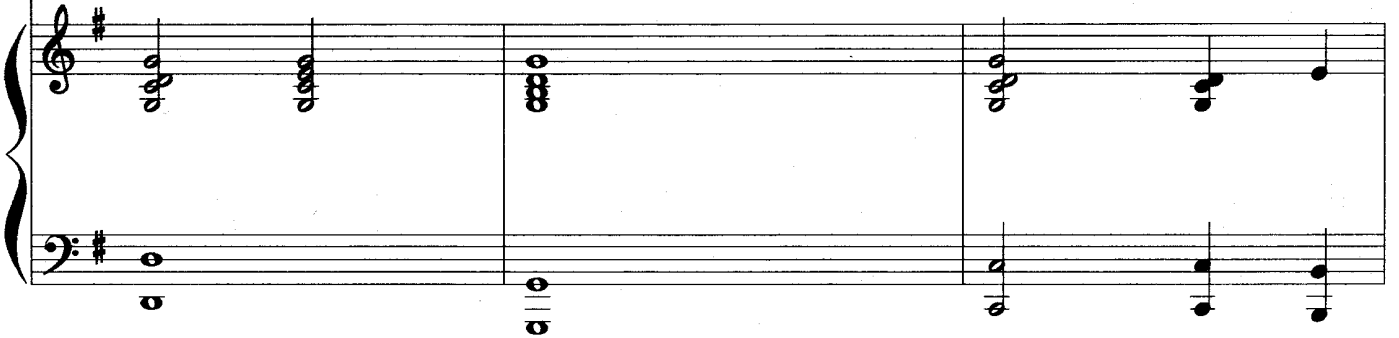

Mes-mo as-sim nós te-mos que lou-var, Pois Deus es-tá do nos-so la
Seu pre-cio-so fi-lho lá na cruz Vai nos con-ce-der vi-tó

o vocal segue igual ao solo

Que lou-var Pois Deus es-tá do nos-so la
Lá na cruz Vai nos con-ce-der vi-tó

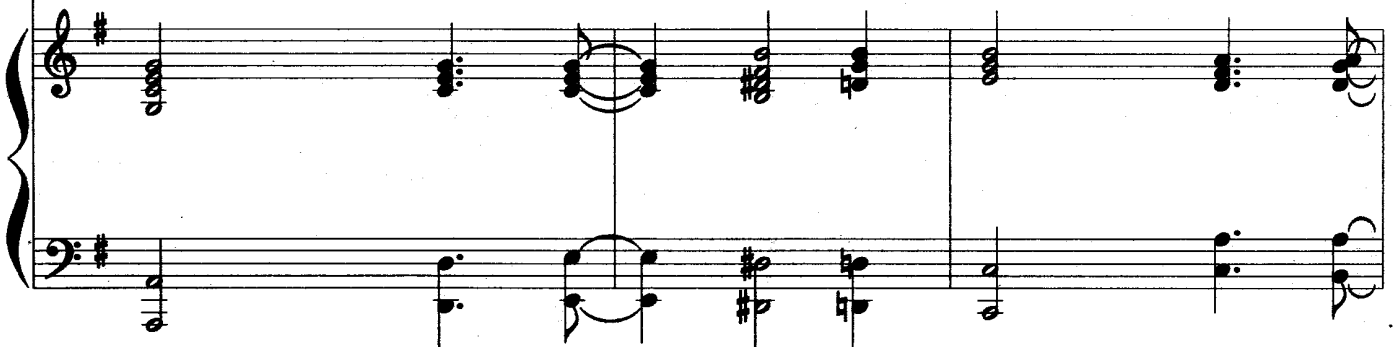

34 (Dsus/B) $E\flat 7+$ *crescendo* C/D 1.

do - ria Não nos dei - xa - rá Se
 - ria Não nos dei - xa - rá

37 C/D 2. $B\flat$ *mf* D/A

Quem a - go - ra po - de con - de - nar

40 $B\flat/A\flat$ $E\flat/G$ $Em 7(\flat 5)$ *crescendo sempre*

Quem i - rá en - tão nos der - ro - tar So - mos mui - to mais que ven

43 D/A G/B *f* A/C# Dsus

ce - do - res nA - que - le que nos a - mou Se

46 G Gsus/A G/B C D G

Deus é por nós, quem se - rá con - tra nós?

48 C/E G/D C/D D7

E - le vai à nos - sa fren - te. Se

50 G Gsus/A G/B C D/C G/B

Deus é por nós, quem se - rá con - tra nós? Nem a

52 C G/B G C G/B G

mor - te, nem a vi - da, so - fri - men - to ou mar - tí - rio, Na - da

54 C G/B Em⁷ G/D B⁷/D[#] Em

vai nos se - pa - rar do a - mor de Cris - to. Nem a

56 C G/B G C G/B G

mor - te, nem a vi - da, so - fri - men - to ou mar - tí - rio, Na - da

58 C G/B Em⁷ Am Am/D G

vai nos se - pa - rar do a - mor de Cris - to!

60 G⁹/F F⁷/E^b D⁷ G G

Faz Tua Luz Brilhar

CARMAN

Versão: DOMINGOS da SILVA JR. E JADER SANTOS

© 1996, Sistema Adventista de Comunicação
Todos os direitos reservados.

8 G² F² G Bm⁷

sob as for - ças do ten - ta - dor. Suas mãos

10 C/E Cm⁶/E^b

su - fo - cam as na - ções ten - tan - do des - tru - ir can - ções

12 G/D C[#]m7(^b5) Am⁷/D D⁷ C/D

que a san - ta Bí - blia ins - pi - rou.

14 G² F² G² E^b7+ C/D

Que - ro ser Se - nhor Tua tes - te - mu - nha Mos -

Uh Uh Uh Uh

16 G² F² G² Bm⁷

trar que_a li - ber - da - de é Je - sus. Em -

Uh Uh Uh Uh

18 C/E Cm⁶/E^b

bo - ra_eu ³ pos - sa co - nhe - cer as pro - fe - ci - as ³ mui - to bem

Uh Uh

20 G/D Em⁷ Am Gsus⁴/D G

Sem Teu a - mor não vou bri - lhar vou me ca - lar.

Sem Teu a - mor não vou bri - lhar vou me ca - lar

22

G

mf

D/F#

C/E

D

Mas, oh Se - nhor, faz Tua luz

Oh Se - nhor

faz Tua luz

mf

24

C/D

G

D/F#

C/E

D

bri - lhar em mim que es - ta luz a - fu -

bri - lhar em mim Que es - ta luz a - fu -

C/E

D7/F# G

crescendo C

D/C

G/B

Em7

gen - te a es - cu - ri - dão É o a - mor do nos - so Pai que faz com

gen - te a es - cu - ri - dão É o a - mor do nos - so Pai que faz com

B

D#°

Em

decresc.

Am7

mp

C/D

D7

3

que o - lhe - mos pa - ra a cruz! Eu ve - jo tan - tos a so - frer! Vi - vem

que o - lhe - mos pa - ra a cruz! Tan - tos a so - frer!

30 Am7 C/D D7 Am7 C/D G

sem Te co - nhe - cer. Vou al - can - çá - los se o Teu a - mor bri - lhar em mim.

Sem Te co - nhe - cer. Vou al - can - çá - los se o Teu a - mor bri - lhar em mim.

32 G Gsus4/F C/D mp

A -

34 G^2 F^2 G^2 E^b2 F^2

ju - da - me Sê - nhor a não jul - gar nin - guém Eu

mp

36 G^2 F^2 G^2 Bm^7

que - ro em mim a Tu - a com - ³ pai - xão Não

38 C/E Cm^6/E^b

fos - se a ³ gra - ça de Je - sus eu ho - je não ve - ri - a a luz

Uh Uh

40 G/D Em⁷ Am Gsus⁴/D G

Foi Teu a - mor que me en - con - trou que me sal - vou.

Foi Teu a - mor que me en - con - trou que me sal - vou.

42 G *mf* D/F# C/E D

Mas, oh Se - nhor faz Tua luz

Oh Se - nhor faz Tua luz

44 C/D G D/F# C/E D

bri - lhar em mim que es - sa luz a - fu -

bri - lhar em mim Que es - ta luz a - fu -

46 C/E D7/F# G C D/C G/B Em7

gen - te a es - cu - ri - dão É o a mor do nos - so Pai que faz com

gen - te a es - cu - ri - dão É o a mor do nos - so Pai que faz com

crescendo

crescendo

48

B D#° Em *decresc.* Am7 *mp* C/D D7 3

que o - lhe - mos pa - ra_a cruz! Eu ve - jo tan - tos a so - frer vi - vem

que o - lhe - mos pa - ra_a cruz! tan - tos a so - frer

50

Am7 3 C/D D7 Am7 C/D G

sem Te co - nhe - cer vou al - can - çá - los se_o Teu a - mor bri - lhar em mim

sem Te co - nhe - cer vou al - can - çá - los se_o Teu a - mor bri - lhar em mim

52

G *mf* A *f* E/G# D/F# E

Mas, oh Se - nhor faz Tua luz

oh, Se - nhor faz Tua luz

54

D/E A E/G# D/F# E

bri - lhar em mim Que es - ta luz a - fu -

bri - lhar em mim Que es - ta luz a - fu -

56

D/F# E7/G# A D E/D A/C# F#m7

gen - te_a_es - cu - ri - dão é o_a - mor do nos - so Pai que faz com

gen - te_a_es - cu - ri - dão é o_a - mor do nos - so Pai que faz com

58

C# E#° F#m *decresc.* Bm7 *mp* D/E E7

que o - lhe - mos pa - ra_a cruz eu ve - jo tan - tos a so - frer vi ³ vem

que o - lhe - mos pa - ra_a cruz Tan - tos a so - frer

72

60

Bm7 3 D/E E7 Bm7 D/E A

sem Te co - nhe - cer vou al - can - çá - los se_o Teu a - mor - bri - lhar em mim

Sem Te co - nhe - cer vou al - can - çá - los se_o Teu a - mor - bri - lhar em mim

62

A F#m7 Bm7 D/E E7

Eu ve - jo tan - tos a so - frer vi ³ vem

Tan - tos a so - frer

p

64

Bm7 Esus4 E7 Bm7 *crescendo* D/E

sem Te co - nhe - cer vou al - can - çá - los se_o Teu a - mor

Sem Te co - nhe - cer vou al - can - çá - los se_o Teu a - mor

66

D/E A E/F# F#m

Bri - lhar em mim Vou al - can -

Bri - lhar em mim

68 **Bm⁷** **D/E** **Esus⁴** **D/E** *Rit.*

çá - los se_o Teu a - mor Bri - lhar em

Bri - lhar em

Rit.

Rit.

70 **A** *mf* **A**

mim.

mf

mim.

mf

Meu Guia És

J. H. GILMORE e WILLIAM B. BRADBURY

Com sentimento e expressivo

mp

4

mp

Meu gui - a és por

7

on - de eu for! Ver - da - de que con - for - to traz! Nos

Measures 7-9 of the song. The vocal line continues with the lyrics "on - de eu for! Ver - da - de que con - for - to traz! Nos". The piano accompaniment provides harmonic support with chords and moving lines in both hands.

© 1996, Sistema Adventista de Comunicação
Todos os direitos reservados.

10

tran - ses maus, em lu - ta_e dor me gui - a tu - a

13

mão ca - paz. Je - sus me gui - a que pra - zer! Na

16

vi - da Tu - a mão con - duz! De Ti pre - ci - so_em

19

meu vi - ver, con - du - ze sem - pre, ó meu Je - sus

22

mp

Se às ve - zes vêm te - mo - res maus, des -

25

gos - tos mil, pe - ri - go_e dor, Por bra - vo mar ou

cal - mos vaus, Oh gui - a sem - pre, meu Je -

p sus! *mp* Je - sus me gui - a

que pra - zer! Na vi - da Tu - a mão con - duz! De

37

Ti pre - ci - so em meu vi - ver, Con - du - ze sem - pre, ó

40

meu Je - sus!

p

mf subito

44

Que eu ja-mais mur - mu - re a - qui, Mas

mp

mp

48

sin - ta paz por on - de for. Fe - liz es - tou, con -

51

fi - o_em Ti, E es - pe - ro sem - pre em Teu a -

54

mor. Je -

58

sus me gui - a que pra - zer! Na vi - da Tu - a mão con - duz! De

62

Ti pre - ci - so em meu vi - ver, con - du - ze sem - pre, ó meu Je -

66

sus!

Põe um Canto em Mim

JADER SANTOS

Tranquilo e melodioso

mp

4 *Dm7(b5)* *G7(9)* *Csus4* *Cm/Eb*

7 *Eb/F* *F7* *Bb* *Dm7* *mp* *Dbo*

Põe um can - to em

© 1996, Sistema Adventista de Comunicação
Todos os direitos reservados.

10 Cm7 E \flat /F B \flat B \flat

mim, Se - nhor. Põe um can - to em mim.

13 Dm7 G7(\flat 9) Cm7 E \flat /F

Um can - to que se - ja bom, um can - to que es -

16 B \flat B \flat B \flat A \flat /B \flat E \flat 7+

pa - lhe_o bem. Põe um can - to em mim, Se - nhor.

19 $E\flat/F$ *mf* $Dm7(\flat 5)$ G^7 *mp*

Põe um can - to em mim. Um can - to de

22 Cm^7 $E\flat/F$ F $B\flat$

fé e paz, um can - to de a - mor

25 Dm^7 $Gm7(9)$ Cm^7 $E\flat/F$

1. Ca - da vez que eu er - guer a voz, se - ja em Teu lou -
 2. Pa - ra sem - pre no meu can - tar que - ro a Deus lou -

28

B^{b2}Dm⁷G^{7(b9)}Cm⁷

vor. Ca - da vez que e - mi - tir um som,
var, Pois foi E - le quem pôs em mim

31

E^b/FB^bDm⁷D^b^o

se - ja cla - ro o tom. Que - ro ao a -
u - ma voz as - sim. Não im - por - ta

34

Cm⁷

F

D^{7(b9)}

fli - to trans - mi - tir to - do o bem que po - de al - guém sen -
on - de eu an - dar, é pre - ci - so des - se Deus fa -

37 Gm7 Cm7 E♭/F

tir, que - ro di - vi - dir a paz ben - di - ta que re - ce -
 lar, e le - var o mun - do a co - nhe - cer a - cei - tar e

40 B♭ Dm7 Gm7 Cm7

bi. Ca - da vez que eu er - guer a voz,
 crer. Fez pro - e - - sas no meu vi - ver,

43 E♭/F B♭2 Dm7 G7(♭9)

que - ro al - can - çar o ir - mão que se en -
 pu - de per - ce - ber, e me tor - na um

46 Cm7 Eb/F Bb

con - tra só, tris - te a cho - rar.
 fi - lho Seu, sem eu me - re - cer.

49 Dm7 *cresc. poco a poco* D° Cm7 F

Que - ro ao se - den - to sa - ci - ar da pa - la - vra
 Pa - ra E - le sou es - pe - ci - al, pois me fez dis -

cresc. poco a poco

52 D7(b9) Gm Ab/Bb *mf*

vi - va e e - fi - caz, pão do céu que po - de a - li - men -
 tin - to en - tre mi - lhões. Seu a - mor con - se - gue me a - cei -

mf

55

A \flat /B \flat E \flat E \flat D \circ

tar e que sa - tis - faz. Põe um can - to_em
 tar as - sim co - mo sou.

58

B \flat /D B \flat /F E \flat D \circ B \flat /D B \flat /F

mim, Se - nhor. Põe um can - to_em mim, Se - nhor.

61

E \flat E \flat m \flat /G \flat B \flat /F F/G Gm \flat Cm \flat E \flat /F

Põe um can - to_em mim, Se - nhor, pa - ra_o Teu lou -

2a. vez para

64 $B\flat$ $B\flat$ $B\flat/D$

vor.

67 $Em7(b5)$ $B\flat$ $B\flat/D$ $Gm7$

71 $E\flat7+$ $B\flat/D$ $Cm7$ $E\flat/F$

mf

75 $E\flat/F$ $B\flat$ $B\flat$

pa - ra_o Teu lou - vor.

A Batalha é do Senhor

TOM BROOKS, DON MOEN e MARTIN J. NYSTROM
Versão: DOMINGOS da SILVA JR. e JADER SANTOS

Com vibração

f

4

mf

O Se -

© 1996, Sistema Adventista de Comunicação
Todos os direitos reservados.

10 Fm7 Eb/F Eb/F Fm7 Db2 Db2/Bb

nhor fa - lou aos fi - éis sol - da - dos da tri - bo de Ju - dá:

13 Db2/Bb Fm7 Eb/F Eb/F Fm7

Não te - nhais te - mor Eu vos as - se - gu - ro

16 Db2 Db Ab/C Bbm7 Cm7

ven - ce - reis o mal Sem es - pa - das na mão,

19 (Cm7) D \flat 2 D \flat A \flat /C B \flat m

Que - ro can - ção

22 Bm7 Cm7 D \flat 2

A ba - ta - lha é mi - nha, é só con - fi - ar

25 D \flat 2/E \flat A \flat A \flat Fm7 Fm7 G \flat 2

Can - te ao Se - nhor com o co - ra - ção

28

G \flat Bm 7 D \flat /E \flat A \flat A \flat Fm 7

Can - te for - te, com fé e de - vo - ção Ve - nha com - ba - ter

31

Fm 7 G \flat 2 G \flat B \flat m 7 D \flat 2 /E \flat A \flat

dan - do a Deus lou - vor A vi - tó - ria per - ten - ce ao Se - nhor

34

A \flat Fm 7 Fm 7 G \flat 2 G \flat

f

37

E^b/sus⁴*mf*Fm⁷E^b/FE^b/FFm⁷

Quan - do o i - ni - mi - go se a - cer - car tra -

40

D^b2D^b2C⁷/sus⁴Fm⁷E^b/F

zen - do o pa - vor

Bas - ta só o - lhar bem à

43

E^b/FFm⁷D^b2D^bD^bA^b/CB^bm⁷

su - a fren - te

Deus lu - tan - do es - tá

46 $B^b m7$ $Cm7$ $Cm7$ D^b2

Can - te u - ma can - ção in - sis - ta em lou - var

49 D^b D^b A^b/C $B^b m7$ $B^b m7$ $Cm7$ $Cm7$ D^b2

A ba - ta - lha é de - le, é só con - fi - ar

52 D^b2 E^b7sus4 D^b/E^b A^b A^b $Fm7$

Can - te ao Se - nhor

55

Fm7 Gb2 Gb Bbm7 Db/Eb Ab

Com o co - ra - ção Can - te for - te, com fé e de - vo - ção

58

Ab Fm7 Fm7 Gb2 Gb

Ve - nha com - ba - ter Dan - do a Deus lou - vor A vi - tó - ria per -

61

Db Db/Eb Ab Ab Eb/G Fm7 Db9

ten - ce ao Se - nhor

64 (Db9) Eb7sus4 mp Gb/Ab

O Se - nhor é bom

m.d. m.e.

m.e.

67 Db/Ab Dbm/Ab Ab2

e fi - el é a Su - a pa - la - vra O Se - nhor

m.e. m.e. m.d. m.e.

70 Ab7sus4 Ab7 Db/Ab Dbm/Ab Bb0/Ab

é bom e fi - el é a Su - a pa - la

Uh Uh Uh Uh

73 Fm7 Db2 Db2/6 Bm7

- vra, pra sem - pre e sem - pre

Uh *mf* Pra sem - pre e sem

76 DE A F#m7 G2

Can-te ao Se-nhor Com o co - ra - ção

pre

79 G² Bm⁷ D/E A F#m⁷

Can - te for - te, com fé e de - vo - ção Ve - nha com - ba - ter

82 F#m⁷ G² G² Bm⁷ D/E

Dan - do a Deus lou - vor A vi - tó - ria per - ten - ce ao Se - nhor

85 f A F#m⁷ F#m⁷ G² G

Can - te ao Se - nhor Com o co - ra - ção Can - te for - te, com

88 Bm7 DE A A F#m7 F#m7 G2

fê e de - vo - ção Ve - nha com - ba - ter dan - do_a Deus lou - vor

91 G Bm7 DE *ff* A E/F# F#m7

A vi - tó - ria per - ten - ce ao Se - nhor Per -

Uh

94 Bm7 DE A E/F# F#m7 Bm7 DE A *ff* G2 A

ten - ce ao Se - nhor Per - ten - ce ao Se - nhor

Uh Uh Uh Per - ten - ce ao Se - nhor

Vem prá Jesus

JADER SANTOS

© 1996, Sistema Adventista de Comunicação
Todos os direitos reservados.

11 Gm7(♭5)/F F⁹ F7/E♭

vais en - tão? Vol - tas pro mun - do e tu - do que con - têm,

14 G/D G°/D♭ B♭/C³ F

Mas vol - tas tris - te co - mo nin - guém. Por - que vol - Jun - to de

17 Em7(♭5) A7(♭9) Dm

tar pro frio ge - la - do que des - trói, e a - ban - do - nar os bra - ços de a - mor
Cris - to e - xis - te sem - pre um bom lu - gar on - de ca - lor e a - bri - go po - des en

20 Dm7/C B° E7sus4 E/G#

do Pai, Por - que in - sis - tir no que te faz tão mal, no que te rou - ba a
 - con - trar E on - de a vi - da po - de re - to - mar sua for - ça e seu vi -

23 Am Eb/F F7 Bb

paz?
gor. Vem,

26 Bb C7/Bb Am7 C/D D C/E DF#

vem pra Je - sus. Vem, vem pra Je - sus. A -

29

Gm7 F/C Cm7

go - ra_é_o mo - men - to não po - des dei - xar pra de - pois

32

E♭/F F B♭ B♭ 3 C7/B♭

Vem, vem pra Je - sus.

35

Am7 C/D D C/E D/F# Gm7(♭5)/F 3

Vem, vem pra Je - sus. A - go - ra_é_o mo - men - to não

38 F/C Gm/C B \flat /C C

1. po - des dei - xar pra de -

41 B \flat B \flat C 7 /B \flat Am 7 C/D D 7 ($\flat 9$)

pois.

45 Gm 7 F/C C 7 sus 4

8va Quan - do Je -

49 G^{\flat}/C B^{\flat}/C C B^{\flat}

2. 3

xar pra de - pois.

52 B^{\flat} C^{\flat}/B^{\flat} A_m7 C/D D C/E D/F^{\sharp} G_m

3 3 3

56 F/C C_m7 E^{\flat}/F F B^{\flat}

3 3 8vb

60 B^{\flat} C^{\flat}/B^{\flat} A_m7 C/D D C/E D/F^{\sharp}

3 3 3

63 F/C G/C

63

66 F/C G/C F F7+ Bb6 F/A

Quan - do Je - sus te cha - ma e tu não vens, pra on - de

66

69 Gm7 Bb/C F

vais en - tão?

69

